



ALEXANDRE GEOFFROY d'ASSY
Real Estate

Réf.: 021635

Edité le 24/01/2026

Manoir proche de Tours avec piscine



LANGEAIS, Indre-et-Loire, FRANCE
1 199 000 €

www.alexassy.com

Agent commercial - 449455609 RSAC TOURS - +33 (0)6 20 45 61 61 - contact@alexassy.com

Réf.: 021635

Edité le 24/01/2026

DESCRIPTIF

À 3 h de Paris par l'A10 et l'A85, 30 min de Tours par l'A85 et 10 min de Langeais.

Cette authentique propriété du XVII et son manoir du XIX entièrement rénové sont ancrés au coeur d'un parc arboré de plus de 6 hectares et bénéficiant d'une vue imprenable sur la Loire.

Manoir du XIX : 350 m2, hab. :

Rez-de-chaussée : Hall d'entrée de 30 m2 desservant toutes les pièces du rez-de-chaussée Cuisine dinatoire aménagée et équipée de 54 m2 Salle à manger de 24 m2 avec cheminée Grand salon de 30 m2 avec cheminée Petit salon de 20 m2 avec cheminée Suite avec salle de bains, douche et wc de 25 m2 Toilettes séparés Entrée de service de 4 m2 Buanderie de 11 m2 Salle d'eau et wc

Premier étage : Palier de 22 m2 desservant tout l'étage. Suite avec salle d'eau et wc de 25 m2 avec cheminée Suite avec salle d'eau et wc de 26 m2 avec cheminée Suite avec salle de bains et wc de 27 m2 avec cheminée Dressing de 5 m2

Second étage : Palier de 11 m2 desservant tout l'étage. Chambre avec possibilité de créer une salle d'eau de 20 m2 Suite avec salle d'eau et wc de 21 m2 Suite avec salle d'eau et wc de 25 m2 Dépendances : env. 800 m2 Maison de gardien à rénover de 50 m2

Ancien chai de 160 m2 avec ses cuves et un grenier de 160 m2 Grange de 110 m2 Écuries de 116 m2 Grange de 210 m2 Caves sous le manoir Cave troglodytique à flanc de coteau

Chauffage par géothermie. Huisseries double vitrage bois. Toiture rénovée en ardoises naturelles d'Angers. Assainissement individuel aux normes.

Son parc paysagé et arboré est équipé d'une piscine avec sa terrasse, d'un plan d'eau et de ses carpes Koï, de près idéaux pour des chevaux, d'un potager, d'un terrain de pétanque et enfin d'une vue à couper le souffle sur la Loire et sa vallée.

Prestations de grand standing et respect des matériaux d'époque pour cette propriété de charme et de caractère à l'abri des regards et sans voisins à proximité.

Réf.: 021635

Edité le 24/01/2026

CARACTÉRISTIQUES

Surface habitable (m²)	425,00 m²
Surface plancher	1200,00 m²
Surface du terrain	60000,00 m²
Nombre de pièces	11 pièces
Nombre de chambres	7 chambres

DIAGNOSTICS

Diagnostic de performance énergétique (DPE)

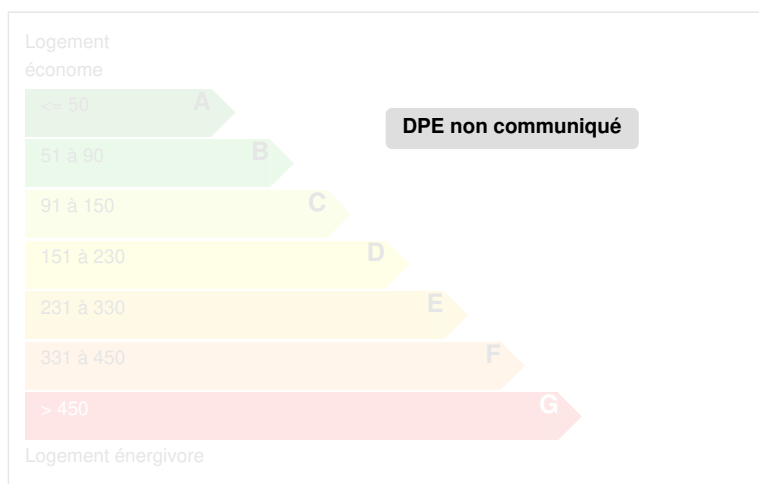

Indice d'émission de gaz à effet de serre (GES)

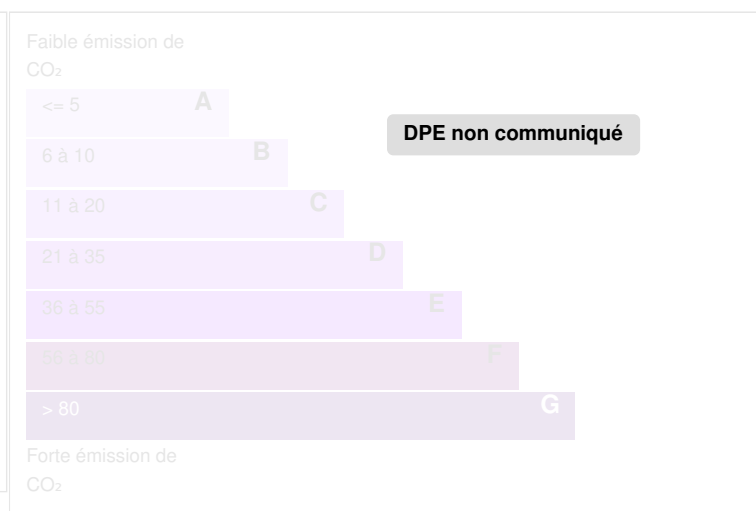



ALEXANDRE GEOFFROY d'ASSY
Real Estate

Réf.: 021635

Edité le 24/01/2026

PHOTOS

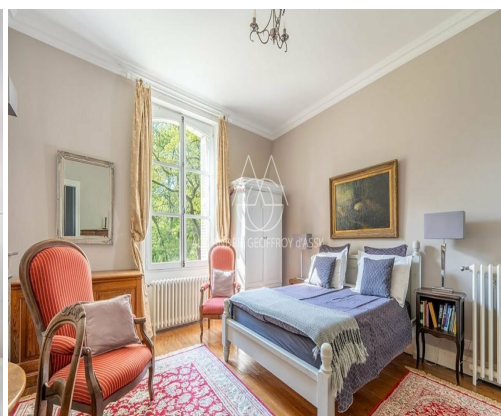
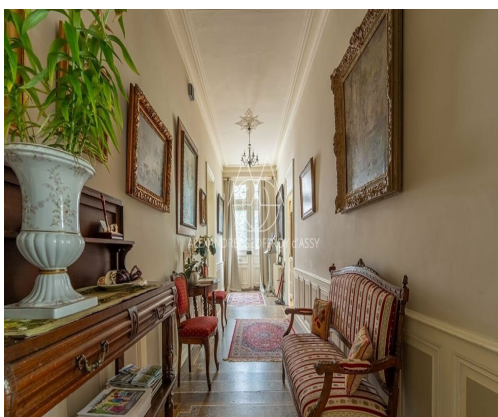

www.alexassy.com

Agent commercial - 449455609 RSAC TOURS - +33 (0)6 20 45 61 61 - contact@alexassy.com

